

ขั้นตอนการ Add Job งานขาย Stock

1. ทำการ Issue MAWB ให้ Sub-Agent ตามปกติ

2. เข้ามาที่ Menu Document Air Freight > Master Job (Air) แล้วกดปุ่ม + เพื่อ ทำการสร้าง Job

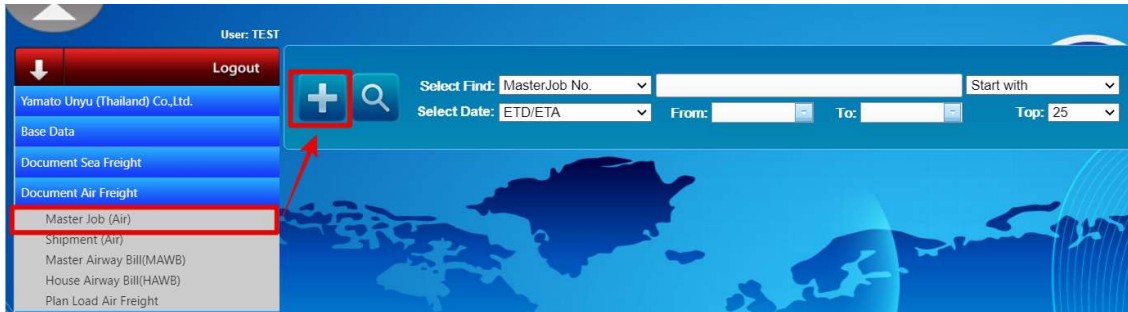

3. เมื่อกดปุ่มแล้วจะเข้ามาที่หน้าจอด้านล่างนี้ ให้เลือก Service เป็น Airfreight Sell Stock และระบุ ETD/ETA จากนั้น กดปุ่ม Ok



4. เมื่อกดปุ่ม Ok แล้วระบบจะสร้างจ๊อบให้ จากนั้นให้ใส่รายละเอียดให้ครบ โดยส่วนที่ 1 จะมีช่อง Overseas Agent, Supplier, Airline และ Job Owner ที่ระบบบังคับว่าต้องใส่จึงจะ Save ได้ สำหรับส่วนที่ 2 ให้คีย์เบอร์ MAWB ลงไป จากนั้นกดปุ่ม Save ตรงหมายเลข 3

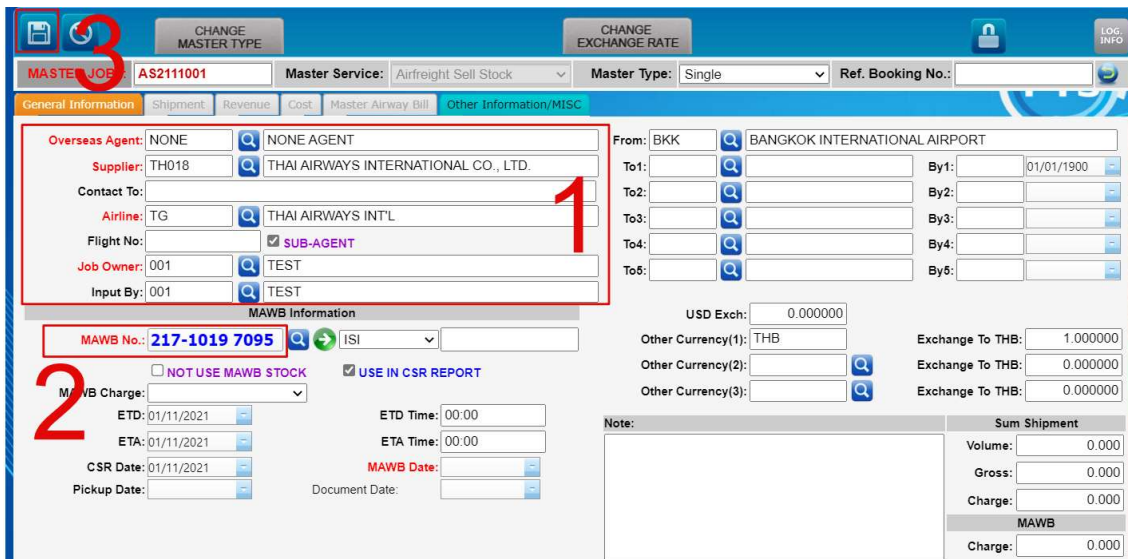

5.หลังจาก Save แล้ว ให้คลิกมาที่ Tab Shipment จากนั้นกดปุ่ม Add new Shipment

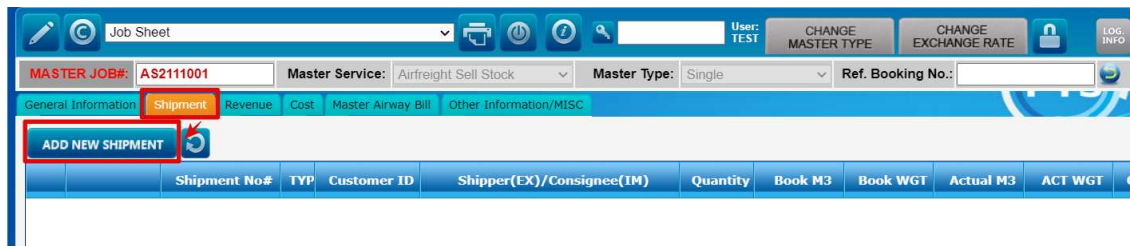

6.หลังจากกดปุ่ม Add New Shipment แล้วจะเข้ามาที่หน้านี้ ให้กดปุ่ม OK ได้เลย

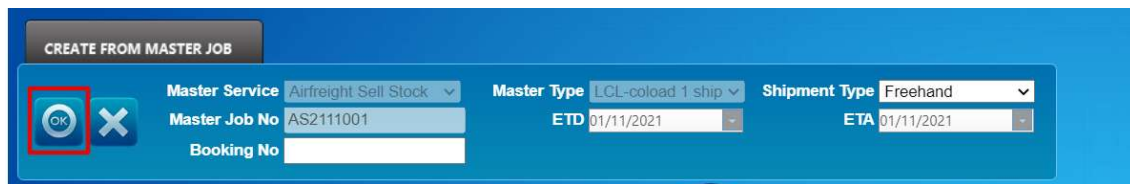

7.หลังจากกดปุ่ม OK แล้ว ให้ทำการ Edit แล้วใส่ข้อมูล Customer และจำนวนชิ้น/น้ำหนักลงไปใน Shipment

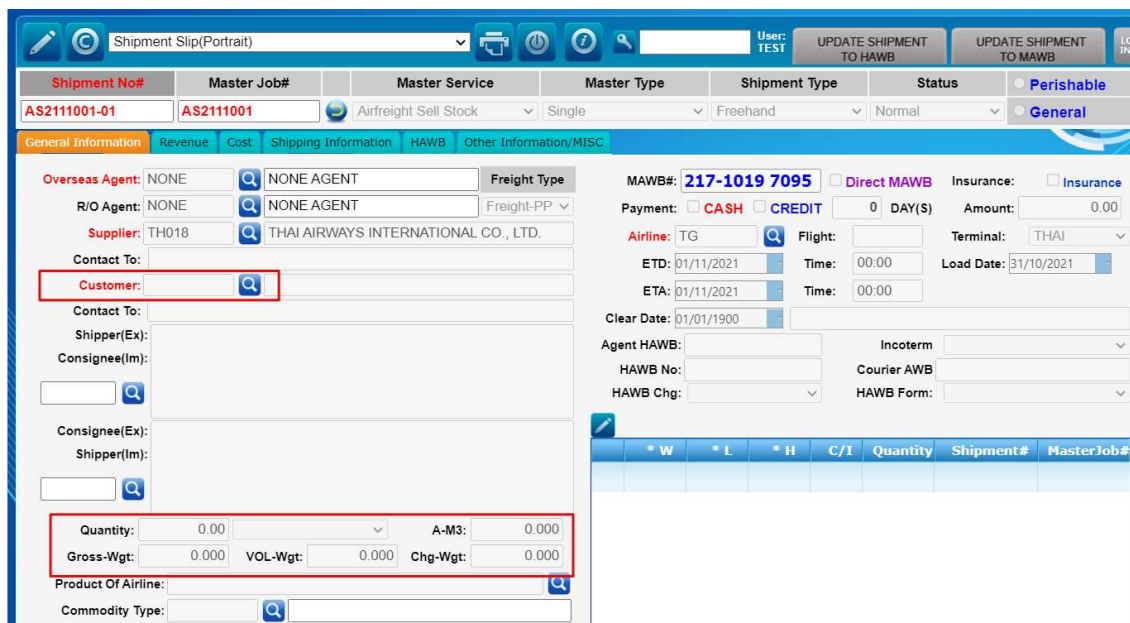

8.เมื่อทำถึงขั้นตอนนี้แล้ว ก็จะเข้าสู่ช่วงคีย์ Cost โดยไปที่ Menu Cargo Sale Report > Generate Cost Cargo Sales (Sub Agent) แล้วคีย์ Cost ตามปรกติ